

BIBLIOTECA E SALA MULTIUSO				
Divisão			F-1	
Altura			Um pavimento	
Tabela 1	Acesso e descarga		100	
	Escadas e rampas		75	
	Portas		100	
Tabela 2	Existente		17,01 m	
Tabela 3	Tipo de Escada		Inexistente	
Quantidade de Saídas Existentes			05 saídas	
População Total			181 pessoas	
BIBLIOTECA E SALA MULTIUSO				
Pavimento único – Biblioteca e multiuso – Divisão- F-1 – 1 Pessoa/3 m²				
Área computada (m²)	População	Capacidade da unidade de passagem – C	Metragem das saídas	
			Exigido	Existente
543,36	181	100	1,10 m	05 portas de 0,80 m

REFEITÓRIO				
Divisão			F-8	
Altura			Um pavimento	
Tabela 1	Acesso e descarga		100	
	Escadas e rampas		75	
	Portas		100	
Tabela 2	Existente		20,40 m	
Tabela 3	Tipo de Escada		Inexistente	
Quantidade de Saídas Existentes			05 saídas	
População Total			688 pessoas	
REFEITÓRIO				
Pavimento único – Refeitório – Grupo F-8 – 1 Pessoa/1 m²				
Área computada (m²)	População	Capacidade da unidade de passagem – C	Metragem das saídas	
			Exigido	Existente
687,61	688	100	3,85 m	O refeitório coberto tem várias aberturas dando para o pátio

Nota:
- Porta conforme alínea "a" do item 5.4.4 da NTCB 13/2020, largura mínima de 0,80 m valendo uma unidade de passagem.
- Cálculo de saídas em função do pavimento.
- Distância máxima a ser percorrida considerado o ponto mais distante até uma saída para um local seguro, externo ou pátio.

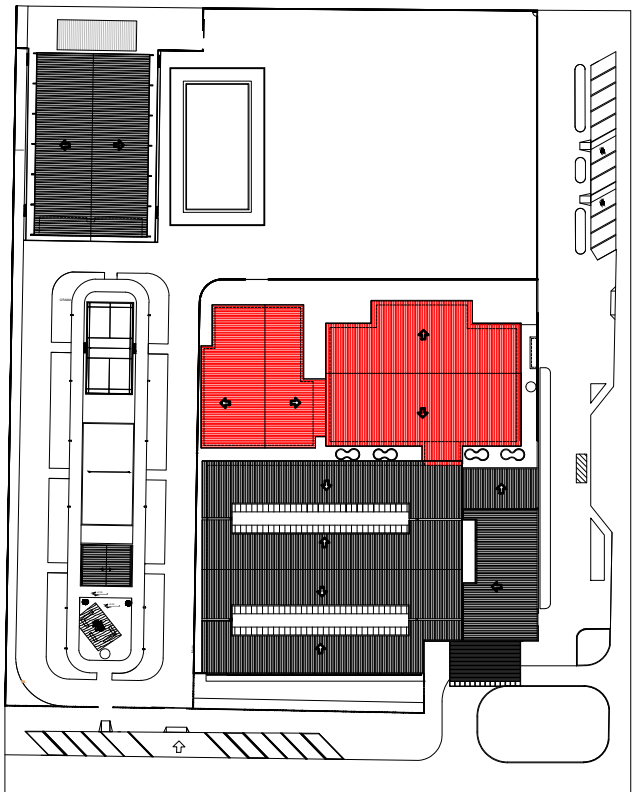

PLANTA CHAVE
Sem escala
BIBLIOTECA, SALA MULTIUSO E REFEITÓRIO

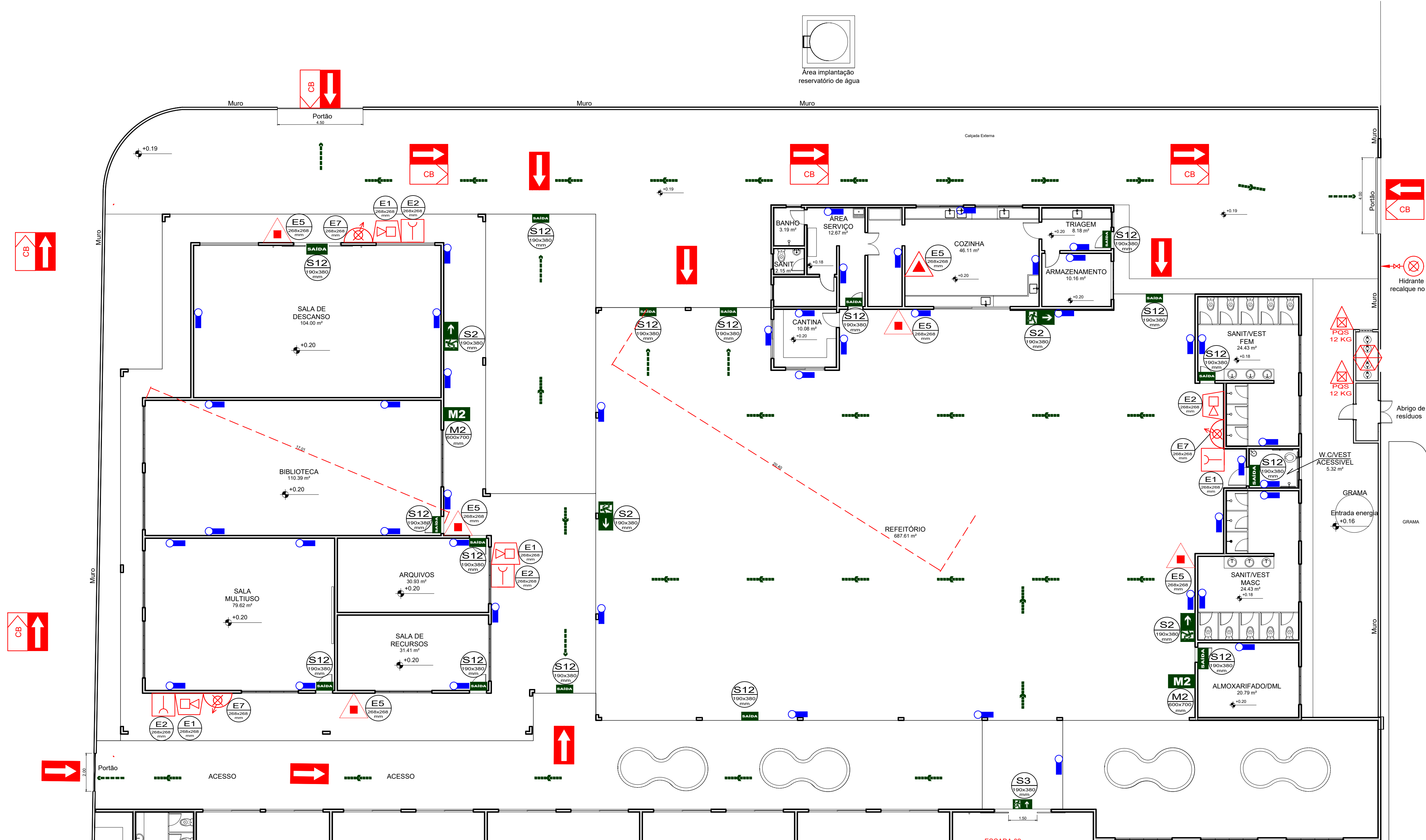

LEGENDA		
SÍMBOLO	DESCRIÇÃO	QUANTIDADE
	PÓ QUÍMICO SECO 20-B: C - PQS 12Kg	02 UNIDADES
	DIÓXIDO DE CARBONO 5B:C - CO ₂ - 6kg	01 UNIDADE
	PÓ QUÍMICO SECO 2-A: 20-B: C - PQS 6kg	05 UNIDADES
	HIDRANTE SIMPLES	03 UNIDADES
	HIDRANTE DE RECALQUE COM VÁLVULA DE RETENÇÃO	01 UNIDADE
	ACIONADOR MANUAL DO SISTEMA DE ALARME	04 UNIDADES
	AVISADOR SONORO TIPO SIRENE	04 UNIDADES
	CENTRAL DE GLP - 04 BOTIJÕES P45	01 UNIDADE
	ILUMINAÇÃO DE EMERGÊNCIA	44 UNIDADES
	S2 - INDICAÇÃO DO SENTIDO (DIREITA OU ESQUERDA) DE UMA SAÍDA DE EMERGÊNCIA	04 UNIDADES
	S12 - INDICAÇÃO DA SAÍDA DE EMERGÊNCIA	14 UNIDADES
	M2 - INDICAÇÃO DA LOTAÇÃO MÁXIMA ADMITIDA NO RECINTO DE REUNIÃO DE PÚBLICO	02 UNIDADES
	E5 - INDICAÇÃO DE LOCALIZAÇÃO DOS EXTINTORES DE INCÊNDIO	08 UNIDADES
	ROTA DE FUGA - DIREÇÃO A SEGUIR	---
	ROTA DE FUGA - SAÍDA FINAL	---

Aprovação/Autenticações:



Ciente:



Prefeitura Municipal de
PARANAÍTA
PREFEITURA MUNICIPAL DE PARANAÍTA
Rua Alceu Rossi, s/n - centro - 78590-000
Telefone: (66) 3563-2700
CNPJ: 03.239.043/0001-12

OSMAR ANTONIO MOREIRA
PREFEITO MUNICIPAL

Autor do Projeto/Responsavel Tecnico:



AGIL
PROJETOS E CONSTRUÇÕES CIVIS

ALEX OSCAR DE SOUSA
ENGENHEIRO CIVIL CREA/PR - 141259/D
Tv. do Parecis, 24 Sala B - Centro, Colider - MT, 78500-000
CNPJ: 17.787.272/0001-86

PSCIP: NOVO

Ocupação: Reunião de Público

DADOS DA OBRA

Objeto de contrato: CONSTRUÇÃO DO COMPLEXO EDUCACIONAL DA ESCOLA ESTADUAL JOÃO PAULO I

Convênio: 00000000000000

Endereço da obra: RUA 302, LOTE LE 46, LOTE LPE 304, SETOR DE SERVIÇOS, CEP: 78.590-000, PARANAÍTA-MT

Coordenada: 09°39'57.29"S | 56°28'36.02"O

ASSUNTO DE PROJETO

Conteúdo: PLANTA DAS MEDIDAS DE SEGURANÇA.

VER PROJETO ARQUITETÔNICO	Quadro de Áreas/Legenda:	
	REV: 01	DATA: Fevereiro de 2023.
	ESCALA: Indicada	NOMECLATURA: PSCIP
	FOLHA: 7/9 03-B	

PLANTA DAS MEDIDAS DE SEGURANÇA
esc 1:125